

BertelsmannStiftung

IQ Fachstelle  
Berufsbezogenes  
Deutsch



NETZWERK Unternehmen  
Integrieren Flüchtlinge

**Hochbaufacharbeiter/-in**

**Специалист по високо строителство**

**Lucrător în construcții civile și industriale**

**Specjalista z zakresu budownictwa  
naziemnego**

Die wichtigsten Begriffe ...



Berufs-ABC



**Sprachen:**

Deutsch (DE)  
Bulgarisch (BG)  
Rumänisch (RO)  
Polnisch (PL)

**Hochbaufacharbeiter/-in  
– Schwerpunkt  
Maurerarbeiten**

**Специалист по високо  
строителство – акцент  
зидарски дейности**

**Lucrător în construcții  
civile și industriale –  
cu accent pe lucrări de  
zidărie**

**Specjalista z zakresu  
budownictwa naziemnego  
– specjalność murarstwo**



<b>Einfache einschalige Baukörper erstellen</b>		<b>Изработка на стандартни еднослойни елементи от конструкцията</b>		<b>Zidirea structurilor simple single-shell</b>		<b>Wykonywanie prostych jednowarstwowych brył budynku</b>	
1	Einfache Bauzeichnungen lesen	Разчитане на обикновени строителни чертежи	Citirea planurilor simple de construcție	Czytanie prostych rysunków budowlanych			
2	Arbeitsplatz vorbereiten	Подготовка на работното място	Pregătirea postului de lucru	Przygotowanie miejsca pracy			
3	Mörtel herstellen	Приготвяне на строителен разтвор	Producerea mortarului	Wykonywanie zaprawy			
4	Einfache Baukörper einmessen	Измерване на стандартни строителни тела	Măsurarea corpurilor de construcție simple	Odmierzenie prostych brył budynku			
5	Einfache Baukörper mauern	Иззидане на обикновени елементи на конструкцията	Zidirea corpurilor de construcție simple	Murowanie prostych brył budynku			
6	Ausrichtung der erstellten Mauer überprüfen	Проверка на нивелирането на иззиданата стена	Verificarea alinierii zidurilor realizate	Sprawdzenie wyrównania wykonanego muru			
<b>Bauwerke erschließen</b>		<b>Предстроителни работи за строителни съоръжения</b>		<b>Stabilirea construcțiilor</b>		<b>Uzbrajanie obiektów budowlanych</b>	
7	Baustellen vorbereiten und sichern	Оборудване и обезопасяване на строителни обекти	Pregătirea și asigurarea șantierului	Przygotowanie i zabezpieczenie placów budowy			
8	Bauwerke einmessen	Измерване на строителните съоръжения	Măsurarea construcțiilor	Odmierzenie obiektów budowlanych			
9	Baugründe erschließen	Разработване на строителни терени	Stabilirea terenului de construcție	Zbrojenie gruntów budowlanych			
10	Einfache Schalungen für Bauteile herstellen	Изработка на обикновен кофраж за строителни елементи	Fabricarea cofrajelor simple pentru elementele de construcție	Wykonywanie zwykłych szalunków na części			
11	Einfache Bewehrungen für Bauteile herstellen	Изработка на обикновена арматура за строителни елементи	Confecționarea armăturilor simple pentru elementele de construcție	Wykonywanie zwykłych zbrojeń na części			
12	Beton für einfache Bauteile anmischen	Приготвяне на бетон за обикновени строителни елементи	Amestecarea betonului pentru construcții simple	Mieszanie betonu do prostych komponentów			
<b>Baukörper mit tragenden Funktionen herstellen</b>		<b>Направа на носещи елементи от конструкцията</b>		<b>Zidirea structurilor cu funcții portante</b>		<b>Wykonywanie brył budynku o właściwościach nośnych</b>	
13	Tragende Wände einmessen	Измерване на носещи стени	Măsurarea pereților portanți	Odmierzenie ścian nosnych			

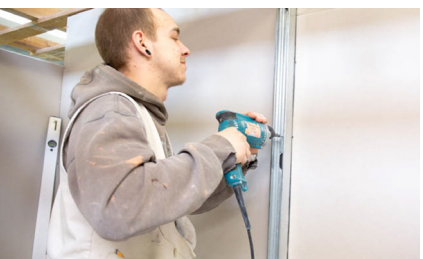

14	Tragende Wände mauern	Иззиждане на носещи стени	Zidirea pereților portanți	Murowanie ścian nośnych
15	Mit großformatigen Steinen arbeiten	Работа с тухли голям формат	Lucrul cu pietre de format mare	Praca z ceglami wielkoformatowymi
16	Gerüste erstellen	Изработка на скелета	Stabilirea schelelor	Rozstawianie rusztowań
<b>Baukörper abdichten und dämmen</b> <b>Хидроизолация и изолация на елементи от конструкцията</b> <b>Etanșarea și izolarea structurilor</b> <b>Uszczelnianie i izolowanie brył budynku</b>				
17	Wärmedämmungen an Außenwänden anbringen	Поставяне на топлоизолация по външни стени	Montarea izolației termice pe pereții exteriori	Zakładanie izolacji cieplnych na ścianach zewnętrznych
18	Armierungsgewebe anbringen	Полагане на армировъчна тъкан	Aplicarea țesăturilor de armare	Zakładanie siatki zbrojącej
19	Feuchteschäden in Bauwerken prüfen	Проверка за щети от влага в строителни конструкции	Verificarea deteriorărilor cauzate de umiditate la construcții	Sprawdzanie szkód spowodowanych wilgocią w budynkach
20	Bauwerke gegen Feuchtigkeit abdichten	Уплътняване на строителни конструкции срещу влага	Etanșarea construcțiilor împotriva umidității	Uszczelnianie budowli przed wilgocią
<b>Einfache Ausbauarbeiten durchführen</b> <b>Изпълнение на стандартни довършителни работи</b> <b>Efectuarea lucrărilor simple de extindere</b> <b>Wykonywanie prostych prac związanych z rozbudową</b>				
21	Wände fliesen	Поставяне на плочки по стени	Aplicarea plăcilor de faianță	Wykładanie ścian płytkami
22	Baukörper im Trockenbau errichten	Изграждане на елементи в сухо строителство	Realizarea corpurilor de construcție uscată	Wykonanie bryły budynku na sucho
23	Baukörper verputzen	Измазване на елемент от конструкцията	Tencuirea corpurilor de construcție	Tynkowanie bryły budynku
24	Estriche herstellen	Изпълнение на подови замазки	Realizarea șapelor	Wykonywanie jastrychów
<b>Besondere Bauteile und Sichtmauerwerk herstellen</b> <b>Изработка на специфични детайли и на лицев зид</b> <b>Zidirea structurilor speciale și a zidăriei la vedere</b> <b>Wykonywanie części specjalnych i murów licowych</b>				
25	Fachwerke sanieren	Санирание на решетъчни конструкции	Renovarea caselor din grinzi	Renowacja konstrukcji szachulcowych
26	Öffnungen im Mauerwerk überdecken	Покриване на отвори в зид	Acoperirea orificiilor din ziduri	Zakrywanie otworów w murze
27	Zweischalige Mauerwerke herstellen	Изпълнение на двуслоен зид	Zidirea zidurilor cu două straturi	Wykonywanie murów dwuwarstwowych
28	Zweischalige Mauerwerke dämmen	Изолиране на двуслоен зид	Izolarea zidurilor cu două straturi	Izolowanie murów dwuwarstwowych